Rassegna d'Informazione e Critica - Musica Jazz N. 7 - 1980 Max Roach

ISSN 0027-4542

MUSICA JAZZ

RASSEGNA MENSILE D'INFORMAZIONE E CRITICA MUSICALE

In questo numero: Ricordo dei «Chicagoans» - Ritorno di «M' Boom» - Gaslini di ritorno da New York - Il terzo tour americano di Centazzo - Concerti - Dischi - Un assolo di J.J. Johnson

Redazione e Amministrazione: Via Quintiliano 40 - 20138 Milano - Tel. 50.84 (12 linee) - Concessionaria esclusiva per la vendita: Messaggerie Musicali - Spedizione in abbon. postale Gruppo III/70

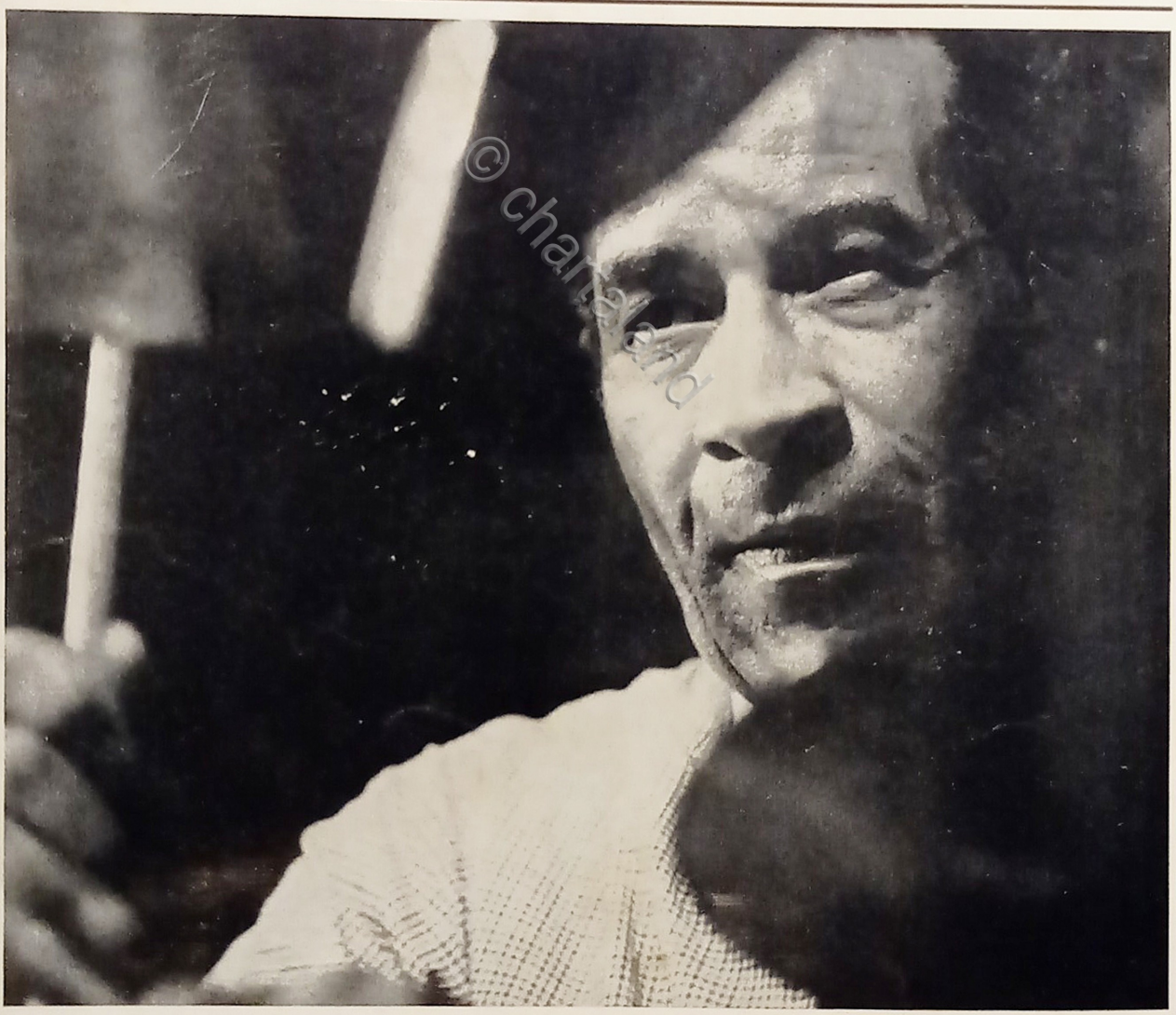

© charlieland

Anno XXXVI - n. 7 (385) - Luglio 1980 - L. 1.500

Max Roach

Controllare la descrizione dettagliata

Valutazione: Nessuna valutazione
Prezzo
Prezzo di vendita11,99 €

Fai una domanda su questo prodotto

Descrizione

Rassegna Mensile d'Informazione e Critica Musicale - Musica Jazz N. 7 - 1980 Max Roach

Testo in lingua italiana. Pagine 56 con illustrazioni.

Copertina morbida.

Condizioni molto buone.